

UFFICIO TECNICO ENERALE di PADOVA

ESTRATTO DI MAPPA

Comune di **Piombino S. B.** Sez. Cens. Ufficio Riscosse L. 3200

Prot. (Mod. B) N. **8888** Il presente estratto autorizzandone l'uso per la

rilascia sufficiente redazione di tipo di frazionamento o tipo mappe.

data **6 GEN. 1982** per il **DIRIGERE SUAR** al **CAPO SEZ. II** (A. SCOFFO)

Imposta di bollo assente in modo virtuale. Autenze Intendenza di Finanze di Padova n. 18189 del 31-8-1977. Riscosse L. 3000

CONFERMA DI VALIDITA

Prot. (Mod. B) N. Riscosse L. Si convalida il presente estratto.

data per il **DIRIGERE SUAR** al **CAPO SEZ. II** (A. SCOFFO)

IL PERITO (cognome e nome in chiaro) FIRMA

scritto all'Albo della Provincia di

Firma delle Parti o loro Delegati

TIPO DI FRAZIONAMENTO N. /19 allegato alla Nota di votura N. /19 ovvero Nota di votura N. /19 ovvero Denuncia Posa. 3/5PC N. /19

Riconosciuto regolare ai soli fini della introduzione in mappa e della ripartizione della superficie e dei redditi. N.B. - La dichiarazione di regolarità è valida per un anno. Scade una volta che il proprietario ha presentato la richiesta di frazionamento.

Riscosse L. 1.500

L'INGEGNERE CAPO ENERALE

Rinnovata la dichiarazione di regolarità. Riscosse L. 1.500

L'INGEGNERE CAPO ENERALE

Rinnovata la dichiarazione di regolarità. Riscosse L. 1.500

L'INGEGNERE CAPO ENERALE

Rinnovata l'esame alla presentazione della domanda di votura. Riscosse L. 1.500

L'INGEGNERE CAPO ENERALE

Verificato in campagna a

Foglio	Particella	Superficie	Riscosse	
			Domnicale	Agraria
30	11	11	11	11
30	12	12	12	12
30	13	13	13	13
30	14	14	14	14
30	15	15	15	15
30	16	16	16	16
30	17	17	17	17
30	18	18	18	18
30	19	19	19	19
30	20	20	20	20
30	21	21	21	21
30	22	22	22	22
30	23	23	23	23
30	24	24	24	24
30	25	25	25	25
30	26	26	26	26
30	27	27	27	27
30	28	28	28	28
30	29	29	29	29
30	30	30	30	30

L'ATTRIBUZIONE DEI REDDITI VERBA EFFETTUATA IN SEDE DI REG. PRODOMINICA



estratto autentico di mappa scala 1:2000

planimetria scala 1:2000

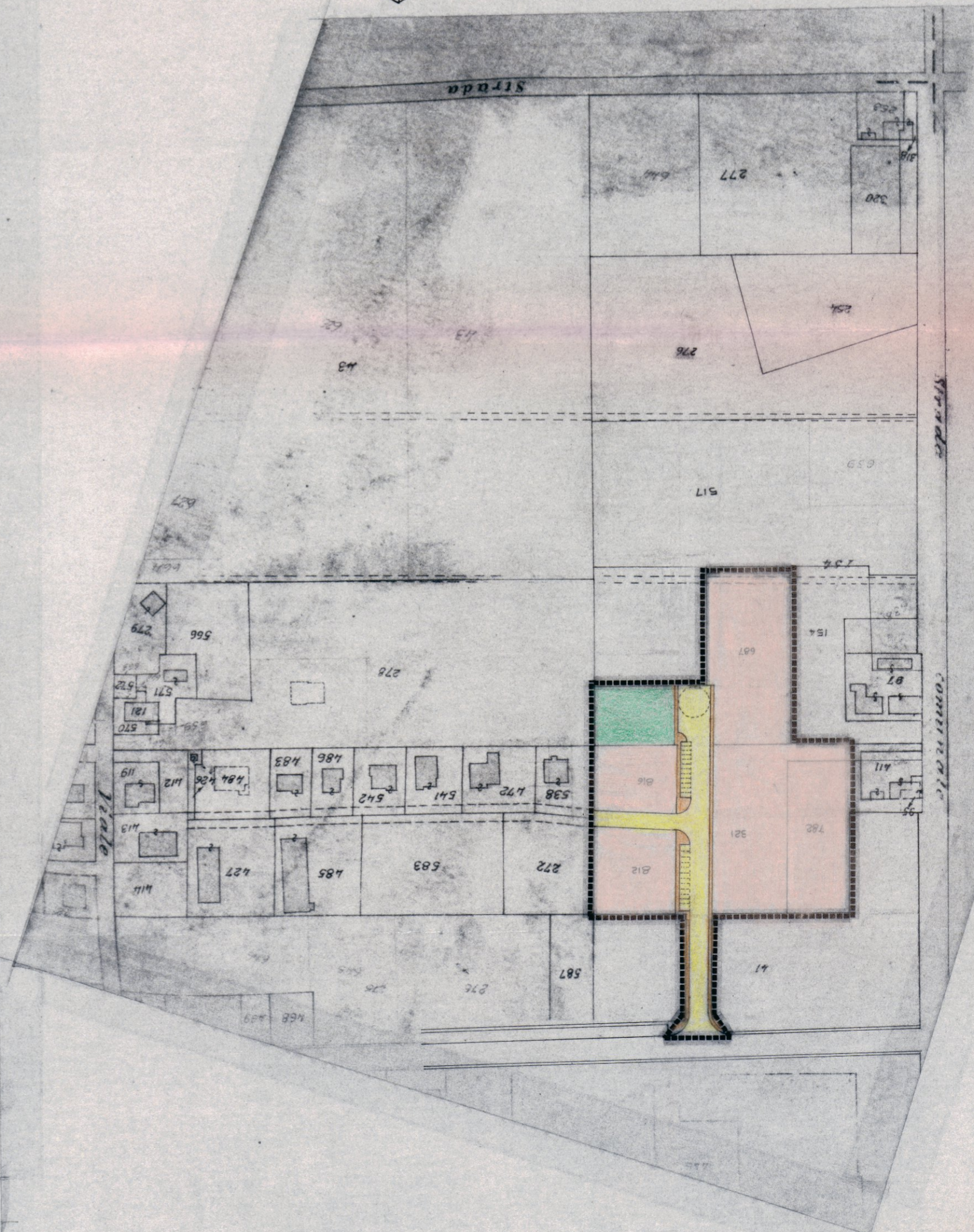

- LEGENDA
- verde
 - tetti edificabili
 - marciapiede
 - strade



Allegato alla delibera di C.C. n. 32 del 3.5.1982 in atti C.R.C. del

IL SINDACO



COMUNE DI PIAZZOLA SUL BRENTA		DATA
TAVOLA	PROGETTO DI LOTTIZZAZIONE DI AREA ARTIGIANALE	AGGIORNAMENTI
SCALA 1:2000	PLANIMETRIE	
studio geom. Antonio Reato - Ing. Lucio Antonello - Piazzola sul Brenta		